

Henry

D/380 - STRUCTURES ANALYSIS

ROSTER (56 + 59 + 51 + 42) = 208

Group

001	R. W. Westrup, Director Jane Simpson			Ext. 1121 AE80 1121 AE80	
100	<u>AFT FUSELAGE STRUCTURAL ANALYSIS (56)</u> G. J. Goble, Manager 4779 AB72 Joan Koller, Sec. 4779 AB72				
101	<u>THRUST STRUCTURE</u> P. M. Dupaquier, Supv. 1864 AD46 Mary Maitland, Sec. 1864 AD46 Araujo, S. M. 3904 Carreon, H. 2406 Darms, F. 4233 9 Fichtenmayer, M. P. 2402 Hays, D. 2903 Michaud, F. X. 4233 Reese, A. J. 3605 Scaperdas, J. B. 2903 Simone, P. S. 2406 <u>Purchased Labor</u> Balun, A. G. 2402 Cilli, A. P. 2903 Drulak, W. T. 2402 Frazer, H. W. 3904 McCloskey, J. F. 2903 Revutzky, N. 3904 Roessler, F. A. 3904 Sardesai, N. 3904				
102	<u>SHELL & HEAT SHIELD</u> W. P. Pai, Supv. 2961 AA47 Mary Maitland, Sec. 1864 Ebbert, M. D. 2493 Gross, K. 3380 9 Hansen, H. A. 2493 Ho, K. 3063 Johnson, L. K. 3479 Quirk, W. J. 4274 Sorich, P. J. 4274 Swayne, L. J. 3451 Yin, D. N. 4274 <u>Purchased Labor</u> Berry, C. P. 3063 Elwell, W. C. 2493 Krieger, S. 3380 Ramsey, F. K. 3381 Wu, T. R. 3380 Zagorski, A. 3063				
103	<u>FRAMES & BULKHEADS</u> S. Rhodes, Supv. 1864 AD46 Mary Maitland, Sec. 1864 Chin, C. 3072 Guttenberg, J. 3034 Johnson, K. R. 3040 9 Lewison, L. E. 3083 Munyan, D. A. 3072 Osa, T. S. 3040 Strecker, M. T. 3034 Wagner, J. J. 3477 Whinery, D. G. 3040 <u>Purchased Labor</u> Duchon, P. 3083 Levchuk, G. 3083 McMahon, E. P. 4221 Telford, K. N. 3477 Vasterling, L. R. 3072				
104	<u>TPS/LESS INSTALLATION</u> G. E. Hawley, Supv. 4021 AC08 Joyce McGinley, Sec. 4021 Carayanis, G. S. 4031 DeBarro, H. J. 1027 Dobrowski, A. D. 2993 Gunther, H. K. 2905 10 Helf, J. C. 2002 Kelly, R. E. 2896 Richie, C. C. 2612 Rish, F. L. 1987 Watson, H. A., Jr. 2905 Whicello, M. W. 4031 <u>Purchased Labor</u> O'Toole, T. 1027 Schaeffer, E. Q. 4558 Shelton, J. C., Jr. 2993				

GIVE TO DAVE

Group

105	<u>TPS PENETRATIONS</u>		
	J. Rowe, Supv.	1249	AC08
	Joyce McGinley, Sec.	1249	
	Barrows, A. W.	1943	
	Cheung, C. K.	2541	
	Ferguson, J. L.	4022	
8	Gamlin, R. A.	1943	
	Jalota, S. K.	4022	
	+Kubo, J.	4558	
	Posever, F. C.	1535	
	Woo, T.	1556	
	<u>Purchased Labor</u>		
	Chapman, D. C.	2541	
	Fee, W.	2260	
	Hafen, H. F.	4022	
	Simmons, J.	2541	

106	<u>MECHANICAL SYSTEMS</u>		
	F. A. Perry, Jr., Supv.	1395	AA05
	Sherri Ojeda, Sec.	1213	AB94
	Bower, J. V.	3240	AA05
	Chi, C. T.	3240	
	Corliss, L. D.	2520	
11	Furuta, G. R.	3240	
	Gottlieb, T. D.	4175	
	Ho, V.	3036	
	Leisz, B. K.	3036	
	Sheikh, M. Y.	4175	
	Toigo, A. E.	4175	
	Weathers, G. L.	2520	
	+Powers, R. A.	2520	
	<u>Purchased Labor</u>		
	Nimitz, F. B.	3036	
	Oberg, D. L.	3240	

+Part Time

Group

200 STRUCTURAL LOADS (S9)
 D. L. Bennett, Manager 1223 AB76
 Bonnie Virginia, Sec. 1223 AB76

-201 EXTERNAL LOADS INTEGRATION
 C. F. Warner, Supv. 2513 AC94
 Boni Andrews, Sec. 2513

Fann, C. P. 2742
 Furuike, S. C. 2818
 Garmarnik, M. 2734
 Gerhardt, H. K. 2818
 11 Heckenlaible, R. N. 1733
 Krishnamurthy, K. R. 1719
 Martin, G. W. 2742
 Miyashiro, S. 1733
 Ortasse, R. 1719
 Spurlin, H. W. 2818
 Wiltse, P. D. 2734

Purchased Labor
 Etchart, M. P. 2734

-202 PAYLOADS & PAYLOAD INTEGRATION
 S. Yahata, Supv. 4129 AD02
 Priscilla Richardson, Sec. 4129

Chao, R. S. 2785
 Coates, E. A. 3027
 Dattilo, D. O. 4647
 11 Furuike, T. 4421
 Haugan, E. A. 3094
 Henkel, E. E. 1068
 Jackson, D. C. 4016
 Lee, W. T. 2818
 Li, S. S. 2859
 Martens, M. A. 2316
 Schnitzer, R. G. 1719

Purchased Labor
 J. Misel 4016
 C. W. Mitchell 4016

D/382
 Long, J. 2030
 Kawai, H. 4421

-203 ORBITER INTERNAL LOADS
 H. R. Grooms, Supv. 4715 AD02
 Priscilla Richardson, Sec. 4715

Becker, B. R. 2572
 Birnbaum, H. 4610
 Frederick, D. H. 4025
 Goodman, S. B. 1068
 11 Lee, P. L. 4610
 November, L. J. 4610
 Perez, J. A. 4610
 Rodgers, C. T. 2572
 Shah, B. M. 3088
 Trevarthen, T. L. 2549
 Yamaguchi, S. 2785

College Unit
 J. P. Peté 4610

-204 DYNAMIC MODELING & APPLIED LOADS
 J. F. DeYulia, Supv. 1387 AB79
 Barbara Farquhar, Sec. 1387

Dufield, G. L. 2785
 Fink, R. L. 2549
 Fisher, G. R. 4647
 10 Hewlett, R. A. 4025
 Kitagawa, M. 2316
 Manuel, S. 4016
 Metsa, R. 2549
 Miller, W. D. 1230
 Petrick, T. A. 4025
 SooHoo, R. O. 1230

Purchased Labor
 W. Eichholz 2549
 E. Jaaska 2358

Group

-205	<u>ASCENT LOADS</u>		
	R. E. Gatto, Supv.	4524	AC94
	Roni Andrews, Sec.	4524	
	Brown, R. P.	1319	
	Grau, E. L.	1319	
	Harrison, S. T.	3094	
	Hironaga, T.	2859	
11	Kaminsky, J. A.	3033	
	Kuczwarra, J. W.	2998	
	Long, E. L.	3033	
	Nagel, N. E.	2769	
	Reichert, J. M.	2998	
	Speegle, S. K.	2998	
	Tracy, J. K.	2769	
-206	<u>DESCENT LOADS</u>		
	E. N. Spryer, Supv.	2570	AB79
	Barbara Farquhar, Sec.	2570	
	Andersen, K. V.	3027	
5	Knudsen, C. J.	2986	
	McCauley, D. J.	2986	
	Perez, R. C.	3932	
	Smith, W.	3932	

Group

300 STRUCTURAL DYNAMICS (S1)
 P. H. Lassen, Manager 3126 AB62
 Joan Koller, Sec. 3126

301 VIBRATION & ACOUSTICS
 E. K. Pratt, Supv. 1757 AB97
 Mary Reynolds, Sec. 1757

Allen, H. C. 4878
 Allison, L. J. 4878
 Chirby, A. E. 4677
 Cho, A. C. 3552
 Hill, R. E. 3552
 1S Himmelblau, Jr., H. 4677
 Jowitt, J. L. 4878
 Keblaitis, A. V. 3958
 Kinnear, P. W. 4677
 Lee, N. Y. 3958
 Libbey, R. H. 3552
 Schuetz, Jr., P. H. 3552
 Stevens, C. L. 4677
 Stevens, R. A. 4878
 West, J. R. 3958

303 VEHICLE & SYSTEM DYNAMICS
 L. S. Nogawski, Supv. X 4640 AB97

Barrett, J. R. 2091
 Bejmuk, B. I. 3106
 Brown, J. J. 3615
 Guyan, R. J. 3675
 Henry, J. E. 2091
 14 Hull, R. E. 2091
 Kanno, J. S. 3106
 Mount, G. O. 3420
 Ruggiero, R. J. 3162
 Schendel, J. W. 2091
 Ujihara, B. H. 3162
 Van Hofwegen, L. J. 3420
 Wacker, G. F. 3162
 Warren, T. F. 2091

302 POGO
 H. W. Whalen, Actg. Supv 3696 AB97
 Mary Reynolds, Sec. 3696

Campos, P. E. 4797
 Gale, A. E. 4797
 10 Lee, S. S. 4097
 Loh, M. M. 4100
 McPhearson, K. E. 4097
 Michalik, T. C. 4797
 Murphy, J. H. 4097
 Mustain, R. 3982
 +Spatz, R. 4797
 Tai, C. L. 4097

304 FLUTTER & AEROELASTICITY
 L. V. Andrew, Supv. 1231 AB97

Bagley, C. J. 2017
 Chavez, J. H. 1758
 Commerford, G. L. 2017
 12 Deckman, R. W. 2017
 DiMaggio, O. D. 2031
 Hayes, A. T. 2031
 Hunt, M. W. 1758
 Kuo, C. 2081
 Larson, C. R. 2031
 Sevilla, R. A. 1758
 Tischner, R. L. 2081
 Wolcott, V. V. 2081

+Part Time

Group

400 FORWARD FUSELAGE STRUCTURAL ANALYSIS (42)

J. H. Johnson, Jr., Manager 1354 AB76
Bonnie Virginia, Secretary 1354 AB76

-401 ASSOC. & SUBCONTRACT SUPPORT

R. A. Lusk, Supv. 1213 AB94
Sherri Ojeda, Sec. 1213

Allison, R. J. 2272
DeBarro, C. F. 1605
7 Dorenstreich, J. 2272
Houghton, E. S. 3253
Lindstrom, R. G. 1229
Morrison, A. O. 3253
Nelson, A. L. 1229

Purchased Labor

Lam, L. Y. 3313

-402 LOWER/WHEELWELL STRUCTURE

W. F. Gibson, Supv. 4669 AB33
Tenny Roland, Sec. 4669

Chiang, P. P. 2822
Chung, G. D. 2822
6 Daniels, F. V. 3480
Hocking, L. B. 3480
Munoz, M. 3994
Sviland, D. A. 3480

Purchased Labor

Bean, A. D. 3358

-403 CREW MODULE SHELL STRUCTURE

H. S. Greenberg, Supv. 4691 AE07
Joyce Baldwin, Sec. 4691

5 Bateman, W. A. 4646
Fletcher, P. T. 3534
Hayashida, K. H. 4924
Horton, D. M. 4646
Jones, J. R. 5136

Purchased Labor

Basil, L. 4924
Scammel, D. M. 4924

-404 CM BLKHDS & SECONDARY STRUCTURE

A. J. Richardson, Supv. 4691 AE07
Joyce Baldwin, Sec. 4691

Bombard, R. E. 2857
Chou, J. C. 2129
7 Coonan, P. A. 2129
Dote, H. 3758
Novak, W. 3758
Rodriguez, R. G. 1177
Turner, N. 2857

Purchased Labor

Donewirth, N. 2129
Kitt, T. 2129
Lee, Y. 3288
Tipping, A. S. 2857

-406 SHUTTLE/ORB. INTEG. & METHODS

J. C. Joanides, Supv. 1279 AB94
Sherri Ojeda, Sec. 1279

Chan, K. K. 1666
Eastin, R. G. 1604
Emero, D. H. 5250
9 Guidry, L. I. 3313
Hu, T. 5250
Mintz, G. H. 1666
Priestley, A. L. 4034
Wakamiya, E. 1604
Warren, J. W. 4034

-407 UPPER/RCS STRUCTURE

J. C. Kinsey, Supv. 4669 AB33
Tenny Roland, Sec. 4669

8 Baker, H. J. 3509
Benson, P. L. 2766
Kilkenny, P. M. 2794
Lau, W. K. 2498
Magner, J. T. 2766
Munger, R. L. 3994
Rengo, R. R. 3509
Rubin, A. E. 2721

Purchased Labor

Perius, D. 2766



Department 380
 STRUCTURES ANALYSIS
 Groups 202, 203, 204
 January, 1979

(L-R) First row: Jim E. Misel, Dave O. Dattilo, Joey (Shoji) Yahata, Ralph E. Gatto, Priscilla Richardson, Jim H. Johnson, Jr., Henry R. Grooms, Mike J. Valenzuela, Doug J. Most; second row: Walt D. Miller, Al P. Mah, Victor K. Choa, Dave H. Frederick, Mabo Kitagawa, Russ C. Schnitzer, Terry L. Trevarthen, Terry L. Spath, TJ (Sadrudin Hoosainali) Tejani, Ron L. Fink, Ed E. Henkel, Garth L. Dufield; third row: Henry Wing, Chris T. Rodgers, Don P. Wieland, Warren K. Emery, Dilip K. Bose, Ruben Rivera, Henry Birnbaum, Henry Rashidinejad, Earl A. Haugen, Ameen M. Ali, Richard S. Chao

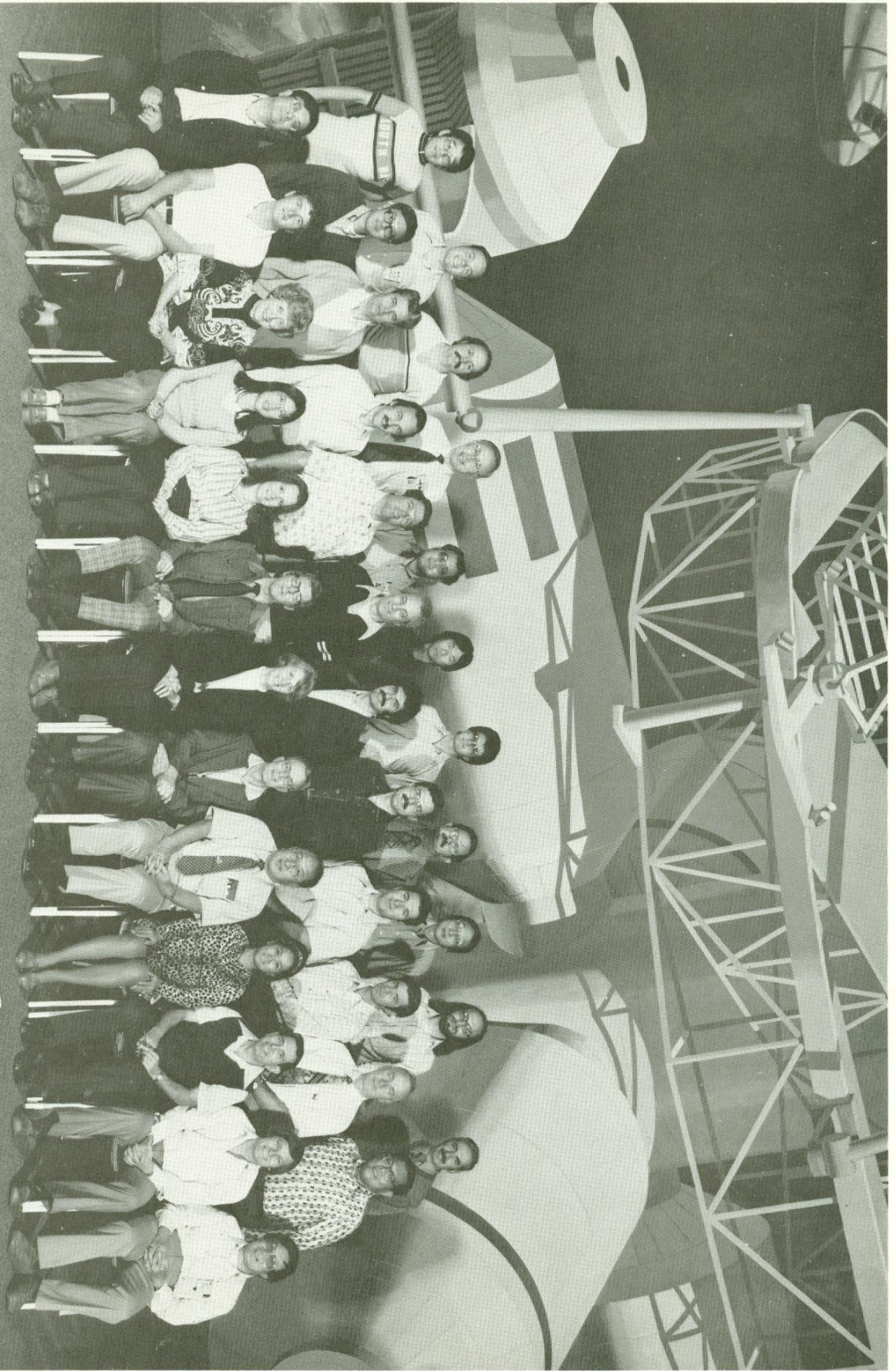

Row 1: Harvey Kawai, Terry Spath, Sarah Furuike, Heeshun Gerhardt, Roni Andrews
Clarence Warner, Bonnie Virginia, Dewey Bennett, Shoji Yahata, Priscilla
Richardson, Jack Long, Doug Most, Chuck Fann
Row 2: Wally Lee, Gene Coates, Dave Frederick, Terry Trevarthen, Burt Becker,
Mike Garmarnik, Mel Martens, Jon Gularte, Ed Henkel, Earl Haugen, Al Mah
Row 3: Ted Furuike, Steve Goodman, Chris Rodgers, Russ Schmitzer, Shigeo Miyashiro
Pete Lee, Gary Martin, Ray Ortasse, Steve Li, Dave Dattilo, Henry Birnbaum